

Localização Nova Cobertura
Esc: 1:25

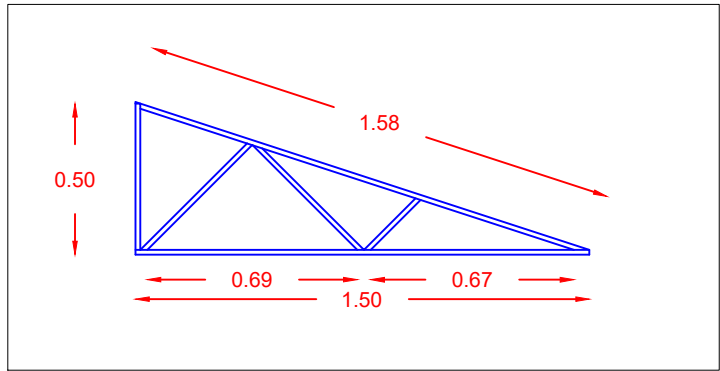

Vista Lateral Cobertura Metálica
Esc: 1:100

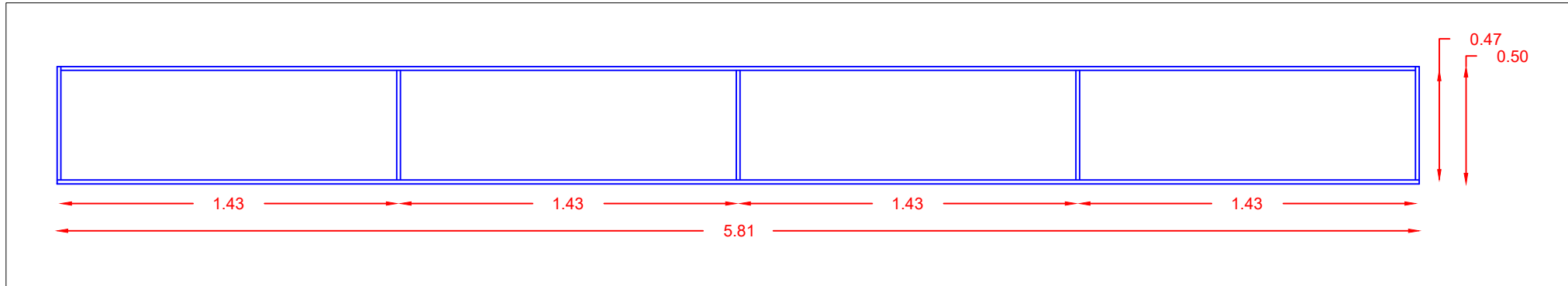

Vista Traseira Cobertura Metálica
Esc: 1:100

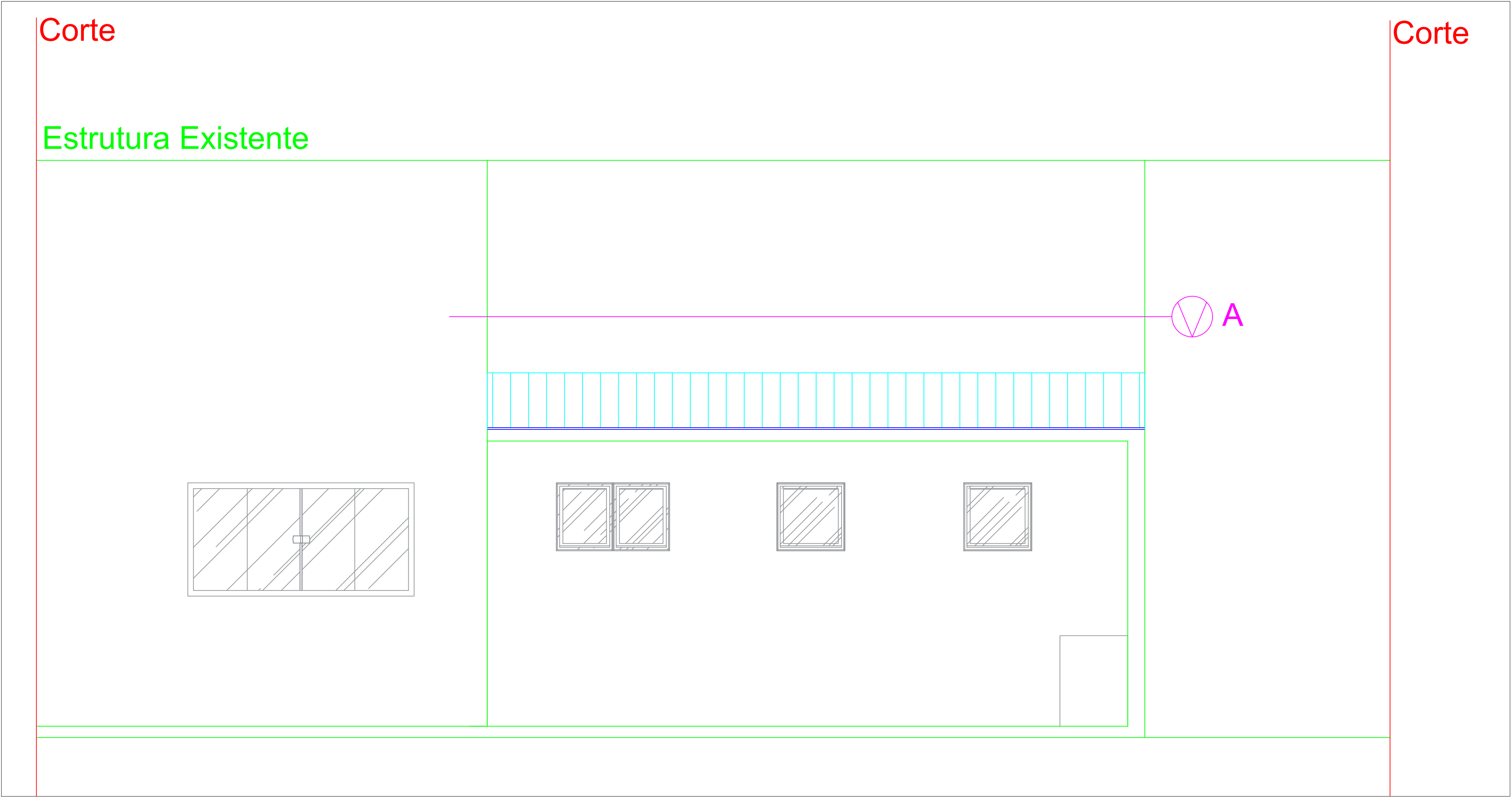

Vista Frontal
Esc: 1:100

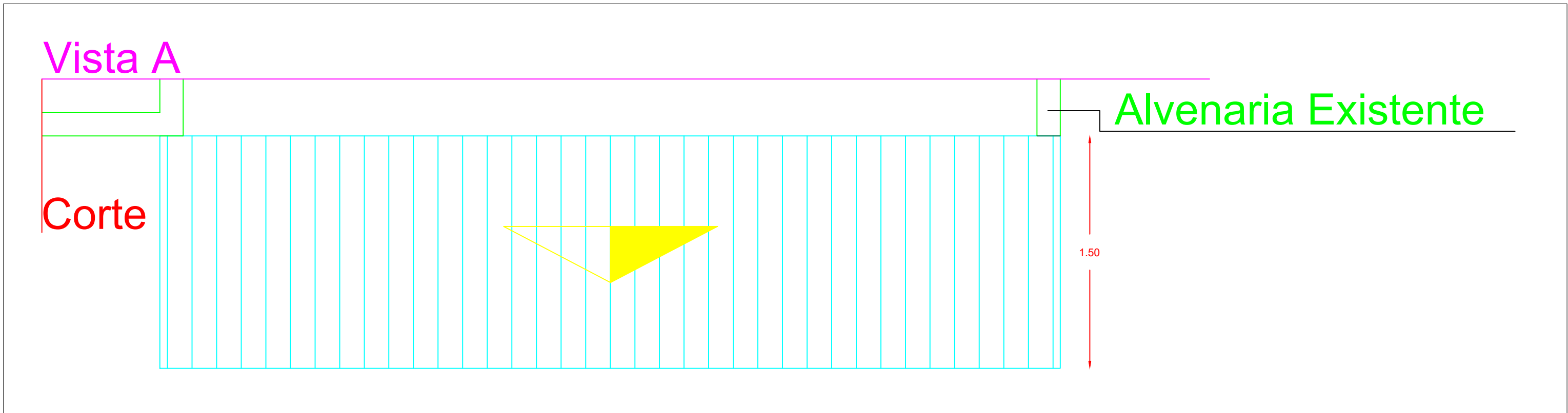

Vista A - Superior
Esc: 1:100

APROVAÇÃO	
 PREFEITURA MUNICIPAL DE CAMPOS DE JÚLIO Departamento de Engenharia Avenida Valdir Mazutti, nº 1999, Bom Jardim - Campos de Júlio Fone:0xx65-3387-2800	
Obras: ADAPTAÇÃO E REFORMA CRAS	Área de Obra: AREA DE COBERTURA: 8,715 M² AREA DA NOVA COBERTURA: 8,715 M²
 _____ Prefeitura Municipal de Campos de Júlio	 _____ RESPONSÁVEL TÉCNICO CINTYA VIEIRA SOUTO RG CAU: 13472 - 7
Conteúdo: PROJETO DE COBERTURA	DECLARO QUE A APROVAÇÃO DO PROJETO NÃO IMPLICA NO RECONHECIMENTO POR PARTE DA PREFEITURA DO DIREITO DE PROPRIEDADE DO TERRENO.
Data: 18/10/2021	Escala: Indicado
Desenho: Eduardo R Tosetto	Folha: Folha 01 / 02